

SERVICE DE PREVENTION SPECIALISEE

SYNTHESE DU RAPPORT D'ACTIVITES 2023



2023 > L'organisation du Service :

Activité du service administratif 2023 - faits marquants :

- **Renouvellement de l'autorisation de fonctionnement du club de Prévention porté par notre Association par le Président du Conseil Départemental de la Dordogne, pour 15 ans (Depuis le 24 Juillet 2023) :**

ARTICLE 2 : Les missions réalisées par le Club de Prévention sont d'organiser, dans les lieux où se manifestent des risques d'inadaptation sociale, des actions collectives visant à prévenir la marginalisation et à faciliter l'insertion ou la promotion sociale des jeunes et des familles.

- **Extension de notre territoire d'habilitation aux secteurs de la Vallée de l'Isle et du Ribéracois :**

ARTICLE 3 : Le territoire d'intervention du Club de Prévention Le Chemin est le suivant : communes de Bassillac, Boulazac-Isle-Manoire, Chancelade, Coulounieix-Chamiers, La Douze, Eyliac, Marsac sur l'Isle, Marsaneix, Notre Dame de Sanilhac, Périgueux, St Crépin d'Auberoche, Saint Geyrac, Saint Pierre de Chignac et secteurs Vallée de l'Isle et Ribéracois.

- **Formation au logiciel TRAJECT en fin d'année 2023. Ajustements de l'outil statistique et de collecte des données des fiches NSI produites pas les éducateurs.**



2023 > L'organisation du Service :

Activité de l'Association 2023 - faits marquants (1/2):

- Réunions de travail internes régulières : Démarche qualité, Analyse des pratiques, Pôle Educatif, socioprofessionnel,
- Fin de l'action PIC au 31/10/2023, avec des résultats qui ont dépassé les objectifs fixés (178 jeunes vs 140).
- Création d'Ateliers Educatifs mises en œuvre sur l'Agglomération Périgourdine par un Educateur Technique.
- Mouvements de personnels qui ont nécessité de faire preuve de réactivité, d'adaptation et intégration de nouveaux salariés (En remplacement de 2 personnels en arrêt de travail prolongés).
- Réécriture du projet Associatif, par les administrateurs de l'Association.
- Mise en œuvre de groupes de travail administrateurs/salariés pour l'écriture du projet de service 2024-2029.
- Renforcement d'une comptabilité analytique élargie aux actions financées sur des appels à projets et des subventions spécifiques .
- Développement de la convention quadripartite Conseil Départemental/D.S.D.E.N./Collèges/Association «LE CHEMIN ».
- Poursuite des actions en partenariat avec le Ministère de la Justice (T.I.G. Collectifs et T.I.G et T.N.R. individuels).
- Lauréats de l'action CEJ-JR 2^{ème} vague (Fin de l'action au 31.12.2025) avec le maintien des plateformes partenariales en zone rurale et du temps de travail avec nos partenaires sur l'Agglomération Périgourdine + création d'un comité de pilotage. Cette action a nécessité le recrutement de 3 nouveaux professionnels en C.D.D..
- Participation active à des réunions partenariales : Conseils citoyens, conseils d'arrondissement, P.R.E., comité territorial de veille sociale, CLSPD, Comités de pilotage CEJ-JR...
- - Il est également important de souligner notre implication au niveau du C.N.L.A.P.S. Le Président et le directeur sont les Délégués pour la Région SUD-OUEST. En 2023, deux réunions Régionales en visio. ont été réalisées, au mois de Juin et Octobre 2023.

2023 > L'organisation du Service :

Activité de l'Association 2023 – Le Rapport d'Activités :

- **Le format du rapport d'activités 2023 de notre association change.** Des retours de partenaires nous ont permis de réaliser qu'il était d'un trop lourd et trop détaillé avec comme conséquence, une lecture peu aisée. Même si nous avons conscience de ces remarques, il est nécessaire de relater, même synthétiquement, ce qui est le cœur de notre activité.

Aussi, vous retrouverez dans celui-ci 4 parties :

1°) La partie synthèse

2°) Les rapports d'activité de chaque Pôle ou d'actions particulières

3°) Les perspectives 2024

4°) Les illustrations visuelles des activités réalisées en 2023

Ainsi, scindé en 4 parties distinctes, il sera mis en ligne sur notre site internet www.lechemin24.fr

SOMMAIRE

1°) Partie synthèse

Le mot du Président	P. 3
1.1 - L'activité de l'association > Les faits marquants	P. 4
1.2 - L'activité du service administratif > Les faits marquants	P. 5
L'organigramme au 06 Septembre 2023	P. 6
1.3 - Pôle Educatif : Les données synthétiques :	
1.3.1 Le travail de rue	P. 7
1.3.2 Les heures de mobilisation PIC-NEET	P. 7
1.3.3 Les jeunes rencontrés	P. 8
1.3.4 Les jeunes accompagnés	P. 8
1.3.5 Les nouveaux jeunes accompagnés	P. 9
1.3.6 Les jeunes soutenus	P. 9
1.3.7 Les 14 indicateurs éducatifs	P. 11
1.3.8 Les chantiers éducatifs (Non N.E.E.T.)	P. 13
1.4 - Pôle Santé : Les données synthétiques	P. 14
1.5 - Contrat d'engagement jeunes : Jeunes en rupture > Les données synthétiques	P. 16
1.6 - Pôle socioprofessionnel : Les données synthétiques	P. 17
Les chantiers Educatifs N.E.E.T.	P. 17
Les chantiers Educatifs en Z.R.R.	P. 18
1.7 - Les perspectives 2024	P. 19

2°) Les rapports d'activité :

2.1 - Du service administratif	P. 20
2.2 - Du Pôle Educatif, par secteur :	
2.2.1 - Secteur Mondoux/St Georges/ Centre-Ville de Périgueux	P. 22
2.2.2 - Secteur Boucle de l'Isle Périgueux et Chancelade	P. 53
2.2.3 - Secteur Coulounieix-Chamiers et Marsac sur l'Isle	P. 79
2.2.4 - Secteur Canton Boulazac Isle Manoire	P. 96
2.3 - Du Pôle Santé	P. 111
2.4 - Du contrat d'engagement jeunes : jeunes en rupture (C.E.J.-J.R.)	P. 132
2.5 - Du Pôle socioprofessionnel	P. 161

3°) Les perspectives 2024

P. 169

4°) Illustrations visuelles des activités de l'association en 2023

P. 170

2023 > L'organisation du Service :

Activité de l'Association 2023 - faits marquants (2/2):

Répartition des absences pour MALADIE selon leur durée au 31/12/2023					
Catégorie	Moins de 3 jours	Entre 3 et 7 jours	Entre 8 et 30 jours	Entre 31 et 90 jours	Plus de 90 jours
Total	12	8	6	4	2

Nombre de journées d'absences pour MALADIE au 31/12/2023			
Catégorie	Jours travaillés théoriques	Jours d'absences	Taux d'absentéisme (%)
Total	5 819.00	622.00	10.69

→ Sur l'effectif global « salarié » de l'Association

- Un absentéisme important a impacté en 2023 notre présence auprès des jeunes. Une partie de celui-ci est due à des accidents du travail et des arrêts de travail prolongés dont certains pourraient être liés parfois à un climat institutionnel et/ou des relations professionnelles internes « tendus ». Un personnel à ½ temps a été transféré du quartier « Boucle de l'Isle » vers le secteur de Coulounieix-Chamiers/Marsac sur l'Isle.
- La cheffe de service a fait valoir son droit à la retraite au mois de septembre 2023. L'apprentie de l'association poursuivait sa 2^{ème} année au Chemin.
- Des réunions régulières de travail avec différents partenaires : Missions Locales, Mairies, U.T. du Conseil Départemental, DDETSP, A.S. de secteur, SIAO/ASD, P.R.E. de C.C. et Px, Conseils citoyens, Réunions avec le Grand Périgueux, CISPD et CLSPD, Collèges et Lycées, Partenaires du soin et Associatifs > 3S, Maison 24, centres sociaux, Centres Hospitaliers Px et Vauclaire, Associations culturelles et sportives, partenaires privés...).

L'organisation du Service (06/09/2022) :

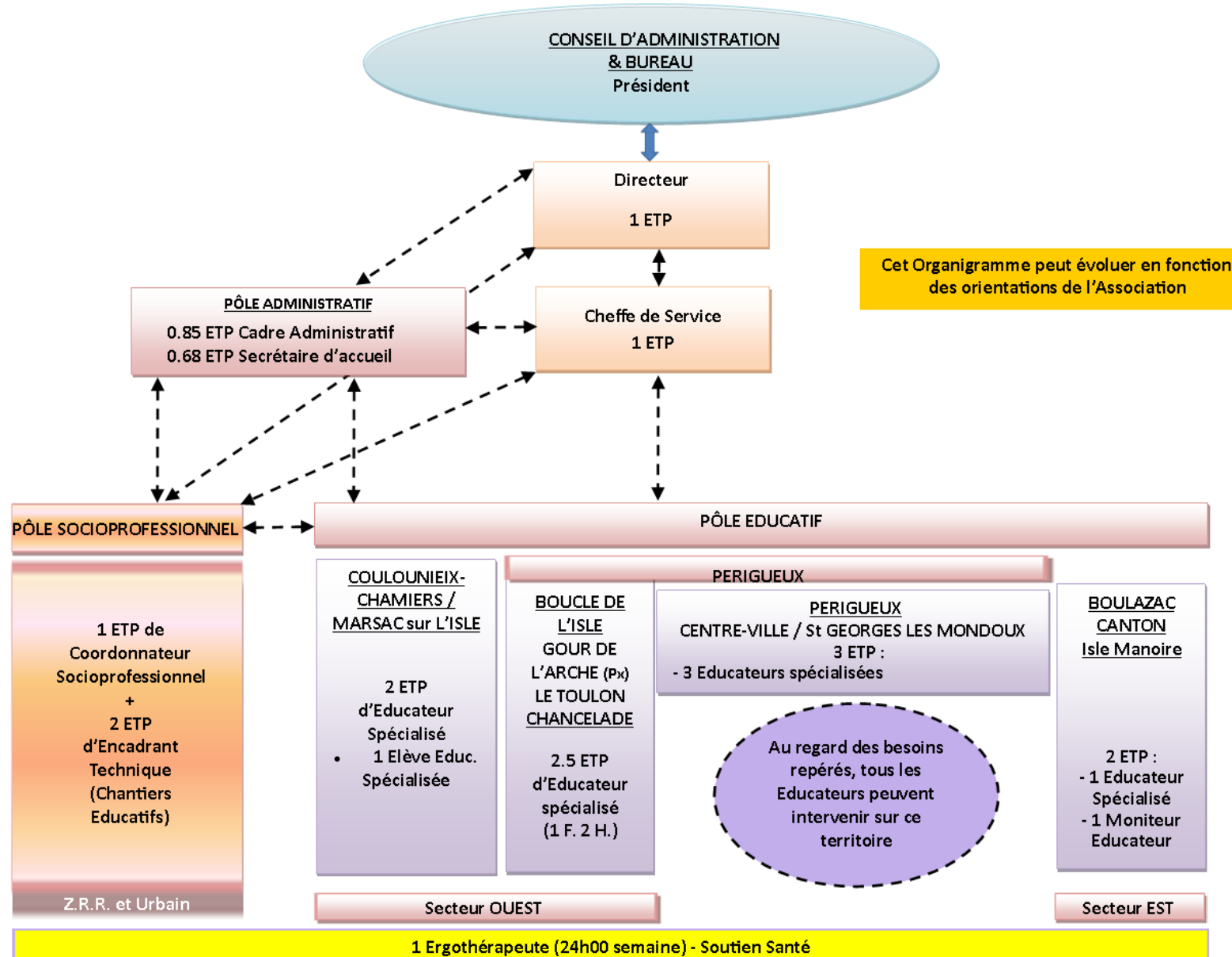

Pôle Educatif : Le travail de rue 2023

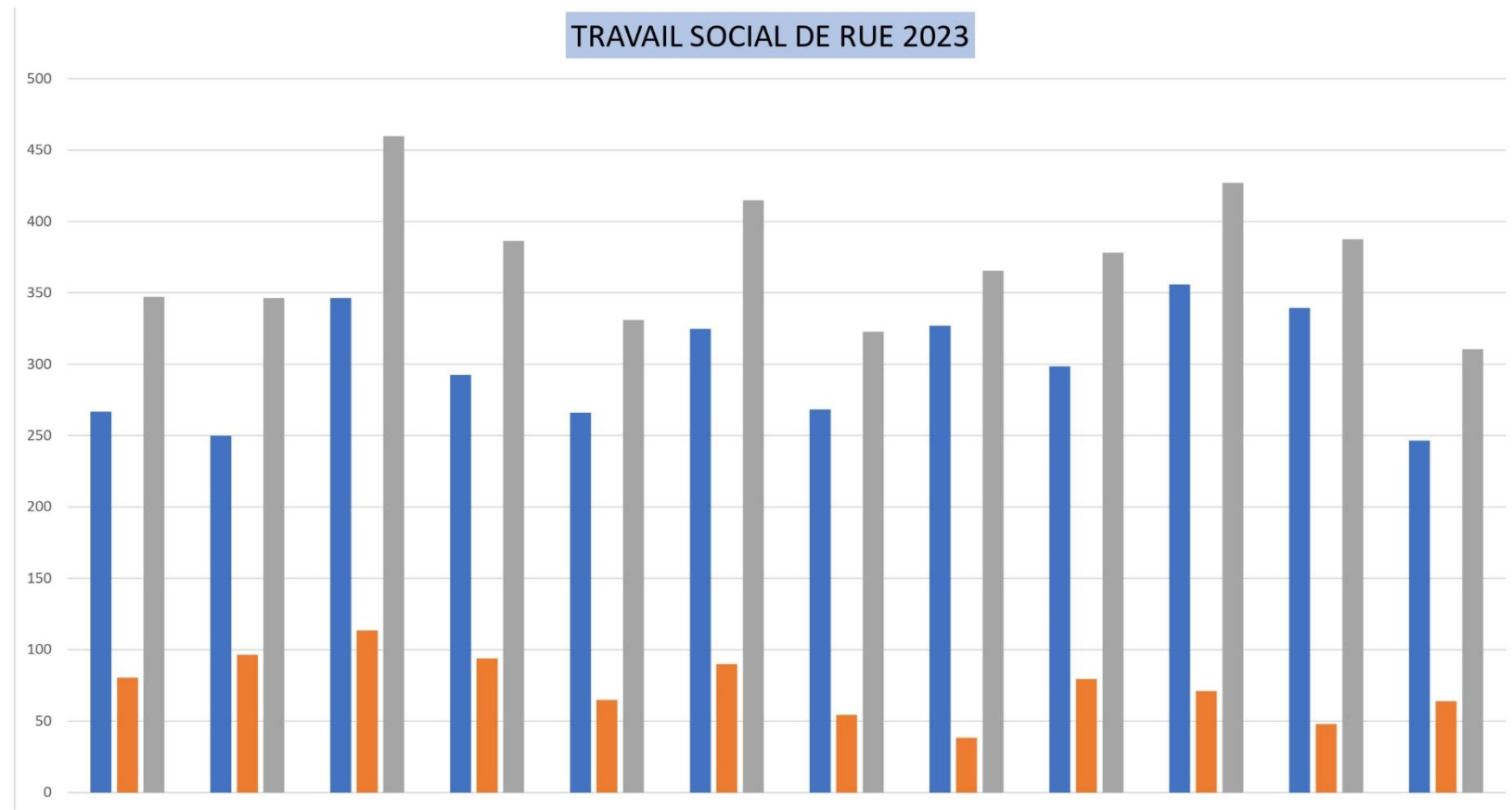

	JANVIER	FÉVRIER	MARS	AVRIL	MAI	JUIN	JUILLET	AOÛT	SEPTEMBRE	OCTOBRE	NOVEMBRE	DÉCEMBRE	TOTAL
HEURES DE TRAVAIL DE RUE	266,75	249,75	346,25	292,5	266	324,75	268,25	327	298,5	356	339,5	246,5	3581,75
HEURES REPERAGE JEUNES NEET	80,5	96,5	113,5	94	65	90	54,5	38,5	79,5	71	48	64	895
TOTAL HEURES MENSUELLES	347,25	346,25	459,75	386,5	331	414,75	322,75	365,5	378	427	387,5	310,5	4476,75
%	8%	8%	10%	9%	7%	9%	7%	8%	8%	10%	9%	7%	100%

Les heures de travail de rue représentent 34,81% du temps de travail total pour 9,89 E.T.P.
 (Temps de travail total : 12.859 heures 75 Total des heures de travail de rue : 4.476 heures75).

Pôle Educatif : Les heures de mobilisation PIC-NEET

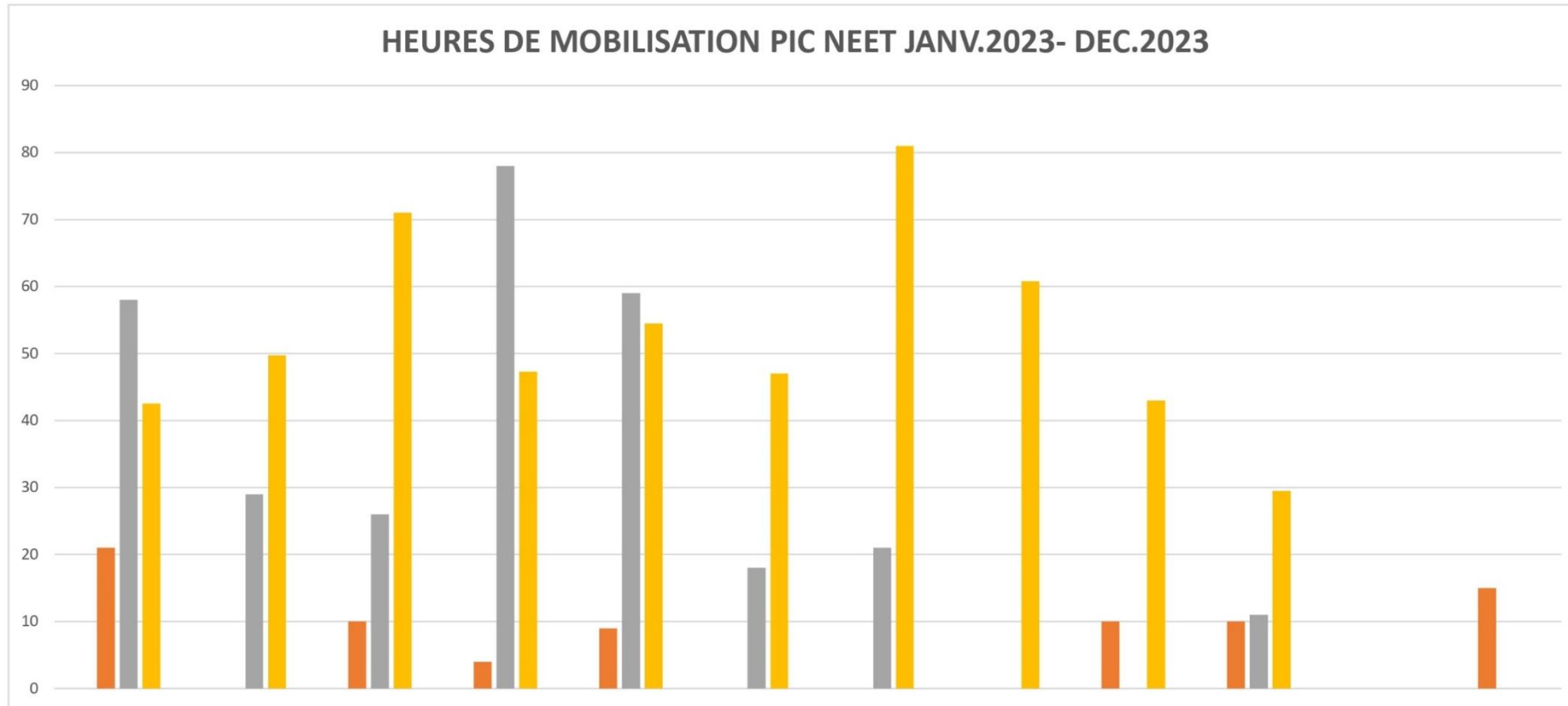

	janv-23	févr-23	mars-23	avr-23	mai-23	juin-23	juil-23	août-23	sept-23	oct-23	nov-23	dec-23	Total
bdl	0	0	0	0	0	0	0	0	0	0	0	0	0
bim	21	0	10	4	9	0	0	0	10	10	0	15	79
cc	58	29	26	78	59	18	21	0	0	11	0	0	300
cv	42,5	49,75	71	47,25	54,5	47	81	60,75	43	29,5	0	0	526,25
Total heures mensuelles	121,5	78,75	107	129,25	122,5	65	102	60,75	53	51	0	15	905,25

Les heures de mobilisation du 02 Janvier au 31 Décembre 2023 ont représenté 905 heures 25
 (Temps de travail total de Novembre 2021 au 31/12/2023 > 2592 heures 50 d'accompagnement des jeunes NEET)



Pôle Educatif : Agglomération Périgourdine

Les Jeunes rencontrés

- **Jeunes RENCONTRES : 248** sur notre périmètre d'habilitation (Agglomération Périgourdine)

Tous les jeunes rencontrés ne sont pas nécessairement soutenus par l'équipe éducative, au sens de la définition que nous avons élaborée avec l'IRTS Poitou-Charentes : « Jeune accompagné individuellement en demande d'un soutien éducatif personnalisé autour de son projet ou de problématiques ciblées ».

Niveau Terr. : (stats service)

Département

Département :

Agglomération Périgourdine

Entre le :

01 / 01 / 2023

et le :

31 / 12 / 2023



Nombre de jeunes identifiés

sur les territoires sélectionnés

248

sur les critères sélectionnés

Dont nouveaux : 140 (56%)

En accroche : 69 (28%)

ASEP : 73 (29%)

PAEI : 74 (30%)

Maintien du lien : 32 (13%)

Nombre d'actions éducatives

115

Accompagnement Individuel : 82

Action collective : 26

Action territoriale / DSL : 7

Rechercher

Partenaires

concernés par les actions

22

Autre secteur associatif : 2

Loisirs / Sport / Culture : 5

Associations caritatives : 3

Santé : 7

Mission locale : 1

Collectivités territoriales ou EPCI : 2

Insertion professionnelle (hors mission locale) : 1

ESMS : 1

Pôle Educatif : Agglomération Périgourdine

Les Jeunes accompagnés

- Jeunes ACCOMPAGNES : **209** sur notre périmètre d'habilitation (Agglomération Périgourdine)

Tous les jeunes rencontrés ne sont pas nécessairement soutenus par l'équipe éducative, au sens de la définition que nous avons élaborée avec l'IRTS Poitou-Charentes : « Jeune accompagné individuellement en demande d'un soutien éducatif personnalisé autour de son projet ou de problématiques ciblées ».

	Boucle		Centre-Ville / Mondoux		Coulounieix-Chamiers		Boulazac Isle Manoire		TOTAL TRANCHES D'AGE		
	H	F	H	F	H	F	H	F	H	F	Général
Moins de 3 ans	0	0	0	0	0	0	0	0	0	0	0
De 3 à moins de 6 ans	0	0	0	0	0	0	1	0	1	0	1
De 6 à moins de 10 ans	6	0	0	0	1	0	0	0	7	0	7
De 10 à moins de 12 ans	2	0	0	3	0	0	0	0	2	3	5
De 12 à moins de 16 ans	8	2	2	2	3	1	2	1	15	6	21
De 16 à moins de 18 ans	19	0	3	3	6	2	9	2	37	7	44
De 18 à moins de 21 ans	4	3	10	7	7	6	6	2	27	18	45
De 21 à moins de 25 ans	5	0	8	6	8	5	15	3	36	14	50
Jeunes Plus de 25 ans	4	1	1	2	7	13	3	5	15	21	36
TOTAL PAR SEXE	48	6	24	23	32	27	36	13	140	69	=
TOTAL PAR SECTEUR	54		47		59		49		66,99%	33,01%	209

6,22 %
31,10 %
45,45 %
17,22 %

↳ + 11 parents de jeunes mineurs accompagnés



Pôle Educatif : Agglomération Périgourdine

Les Jeunes SOUTENUS

- Jeunes SOUTENUS : **163** sur notre périmètre d'habilitation (Agglomération Périgourdine)

RECAPITULATIF NSI 2023 PAR SECTEURS

« Jeune soutenu = Jeune accompagné individuellement en demande d'un soutien éducatif personnalisé autour de son projet ou de problématiques ciblées » ... en lien avec les Notes de Suivi Individuel (N.S.I.).

	Boucle de l'Isle		Centre-Ville / Mondoux		Coulounieix-Chamiers		Boulazac Isle Manoire		TOTAL TRANCHES D'AGE		
	H	F	H	F	H	F	H	F	H	F	Général
Moins de 3 ans	0	0	0	0	0	0	0	0	0	0	0
De 3 à moins de 6 ans	0	0	0	0	0	0	1	0	1	0	1
De 6 à moins de 10 ans	0	0	0	0	1	0	0	0	1	0	1
De 10 à moins de 12 ans	0	0	0	3	0	0	0	0	0	3	3
De 12 à moins de 16 ans	2	0	2	2	3	1	2	1	9	4	13
De 16 à moins de 18 ans	3	0	3	3	6	2	9	2	21	7	28
De 18 à moins de 21 ans	2	1	10	7	7	6	6	2	25	16	41
De 21 à moins de 25 ans	0	0	8	6	8	5	15	3	31	14	45
Jeunes Plus de 25 ans	0	0	1	2	7	13	3	5	11	20	31
TOTAL PAR SEXE	7	1	24	23	32	27	36	13	99	64	=
TOTAL PAR SECTEUR	8		47		59		49		60,74%	39,26%	163

3,06 %

25,15 %

52,76 %

19,01 %



Association de Prévention

Pôle Educatif : LE PUBLIC DU TERRITOIRE

Sur notre périmètre d'habilitation
(Agglomération Périgourdine)

NSI 2022 > RATIOS : PAR SECTEUR, PAR AGE ET PAR SEXE DES NOUVEAUX JEUNES SOUTENUS

TRANCHE D'AGE	SEXE	BOUCLE DE L'ISLE		COULOUNIEUX-CHAMIERIS		CENTRE-VILLE / MONDOUX		BOULAZAC ISLE MANOIRE		TOTAL NOUVEAUX JEUNES	TOTAL JEUNES SOUTENUS
		NBRE DE NX JEUNES	TOTAL JEUNES SOUTENUS	NBRE DE NX JEUNES	TOTAL JEUNES SOUTENUS	NBRE DE NX JEUNES	TOTAL JEUNES SOUTENUS	NBRE DE NX JEUNES	TOTAL JEUNES SOUTENUS		
Moins de 3 ans	H	0	0	0	0	0	0	0	0	0	0
	F	0	0	0	0	0	0	0	0	0	0
De 3 à moins de 6 ans	H	0	0	0	0	0	0	1	1	1	1
	F	0	0	0	0	0	0	0	0	0	0
De 6 à moins de 10 ans	H	5	6	1	1	0	0	0	0	6	7
	F	0	0	0	0	0	0	0	0	0	0
De 10 à moins de 12 ans	H	2	2	0	0	0	0	0	0	2	2
	F	0	0	1	1	1	3	0	0	2	4
De 12 à moins de 16 ans	H	8	8	4	5	0	2	2	2	14	17
	F	1	2	2	3	1	2	0	1	4	8
De 16 à moins de 18 ans	H	12	19	4	6	3	3	9	9	28	37
	F	0	0	1	3	0	3	2	2	3	8
De 18 à moins de 21 ans	H	4	4	3	7	4	10	3	6	14	27
	F	2	3	2	6	3	7	2	2	9	18
De 21 à moins de 25 ans	H	2	5	3	8	3	8	4	15	12	36
	F	0	0	0	5	2	6	1	3	3	14
Jeunes Plus de 25 ans	H	3	4	1	7	0	1	3	3	7	15
	F	0	1	0	7	2	2	1	5	3	15
TOTAL	H	36	48	16	34	10	24	22	36	84	142
	F	3	6	6	25	9	23	6	13	24	67
		54		59		47		49		108	209
RATIO EN %		72,22		37,28		40,42		57,14		51,67	

Le nombre de « Nouveaux » JEUNES SOUTENUS sur l'agglomération Périgourdine reste stable avec 51,67% (52,17% en 2022)



Pôle Educatif : Les 14 Indicateurs Educatifs Sur notre périmètre d'habilitation (Agglomération Périgourdine)

Demandes de Soutien :

1359 en 2021 – 1283 en 2022

954 en 2023

**TABLEAU RECAPITULATIF DES ITEMS D'ACCOMPAGNEMENT 2023
TOTAL DES SECTEURS BDL, BIM, CENTRE-VILLE/MONDOUX ET COULOUNIEUX-CHAMIER**

		de 6 à moins de 10 ans	de 10 à moins de 12 ans	de 12 à moins de 16 ans	de 16 à moins de 18 ans	de 18 à moins de 21 ans	de 21 à moins de 25 ans	plus de 25 ans	total par sexe	total par item	
1	Difficultés personnelles et/ou familiales	homme	1	0	6	17	23	25	11	83	141
		femme	0	3	3	6	15	12	19	58	
2	Protection de l'enfance	homme	1	0	3	10	3	2	2	21	42
		femme	0	3	1	3	3	4	7	21	
3	Développement social local	homme	0	0	4	7	7	5	2	25	41
		femme	0	3	2	2	4	3	2	16	
4	Santé physique	homme	0	0	1	7	8	12	5	33	61
		femme	0	0	0	1	9	11	7	28	
5	Santé psychique	homme	1	0	3	6	9	15	5	39	72
		femme	0	0	0	1	13	8	11	33	
6	Scolarité	homme	1	0	7	13	5	1	0	27	40
		femme	0	2	2	4	4	0	1	13	
7	insertion professionnelle / formation	homme	0	0	2	15	18	22	11	68	102
		femme	0	0	1	1	12	12	8	34	
8	Chantier éducatif	homme	0	0	3	19	14	9	3	48	58
		femme	0	0	0	1	5	4	0	10	
9	Justice	homme	0	0	2	8	6	10	3	29	40
		femme	0	1	0	0	2	2	6	11	
10	Mobilité	homme	0	0	0	6	11	9	4	30	53
		femme	0	0	1	0	6	7	9	23	
11	Logement	homme	0	0	1	1	10	13	6	31	60
		femme	0	0	0	0	13	8	8	29	
12	Accès aux loisirs / Sports / Culture	homme	7	2	10	27	14	5	3	68	99
		femme	0	2	4	2	6	6	11	31	
13	Aide alimentaire et/ou aide financière	homme	0	0	1	3	7	8	5	24	43
		femme	0	0	1	0	4	7	7	19	
14	Démarches / Administratifs	homme	0	0	3	16	16	16	11	62	102
		femme	0	0	0	5	9	12	14	40	
15	TOTAL	homme	11	2	46	155	151	152	71	588	954
		femme	0	14	15	26	105	96	110	366	
TOTAL			11	16	61	181	256	248	181	954	

- 1** Difficultés Personnelles et/ou Familiales
- 2** Santé Physique et psychique
- 3** Insertion Professionnelle Formation
- +** Démarches/ administratif
- 4** Accès aux Loisirs /sports / Culture

- 1**
- 2**
- 3**
- 4**
- 3**

Le rapport d'activité détaille, par secteur, le travail de soutien réalisé par les Travailleurs Sociaux de Rue





Association de Prévention

Pôle Educatif : les chantiers éducatifs

Sur notre périmètre d'habilitation
(Agglomération Périgourdine)

Nombre d'heures de Chantiers Educatifs NON N.E.E.T.

Chantiers Educatifs NON NEET 2023

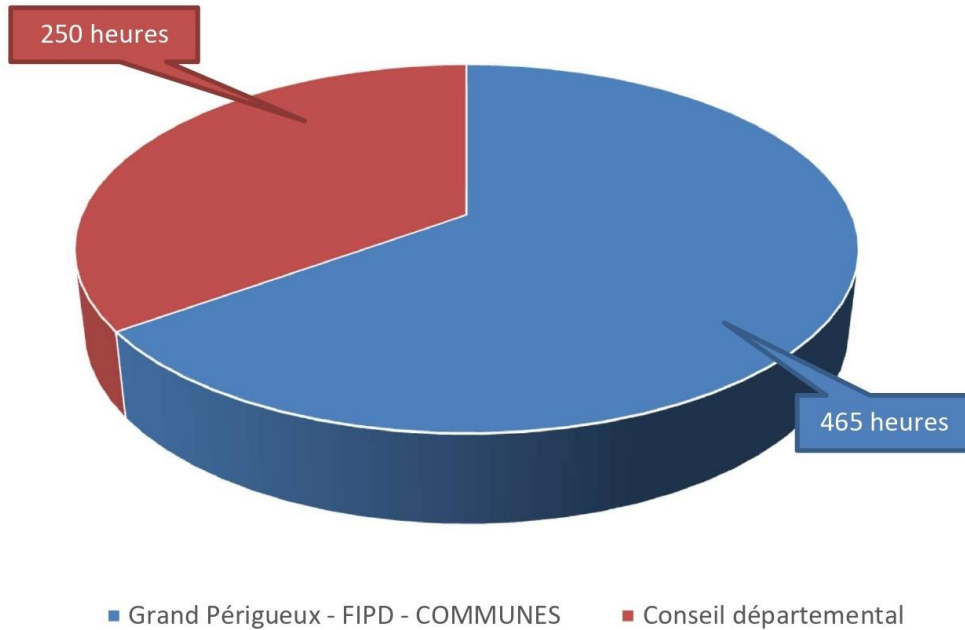

Dont **250 Heures Conseil Départemental** > Fonds d'Aide aux Jeunes et **465h00 FIPD (Etat), Communauté d'Agglomération du Grand Périgueux** Avec le soutien financier des communes de Périgueux et de Coulounieix-Chamiers.

Pour réaliser ces Chantiers Educatifs « NON NEET », nous avons passé des conventions de partenariat avec :

Diverses associations > Maison 24, la Cie Ouï-dire, l'Odyssée pour le festival MIMOS, Some Produkt, L'école de Boxe Anglaise, l'association Addiction France, le service Ville d'Art et d'Histoire de la Ville de Périgueux, le Golf de Périgueux, le Paint-Ball Spirit à Saint-Laurent sur Manoire. Nous réalisons aussi des Chantiers sur notre Jardin à Coulounieix-Chamiers et des actions Santé avec : « Villa Santé Mobile » portée par le Centre Hospitalier de Périgueux. Une action Santé et B.D. avec : Le Cegidd, l'IREPS, Les centres sociaux, l'imprimerie SPP et le Festival de Bassillac.

Il est à noter également que **13** Jeunes vivent sur un quartier Politique de la Ville, soit **40,62%** des jeunes soutenus. **Ne sont pas ici repris les jeunes vivant sur un quartier de veille ou sur un territoire fragilisé.**

2023 : JEUNES
NON N.E.E.T. :
32

32 Jeunes
accompagnés dans
le cadre de

14 Chantiers
Educatifs
différents

715h00
de travail réalisées

Pourcentage de
Femmes : **18,75%**
(6 F./26 H.).

Pôle Santé

« La santé est un état de complet bien-être physique, mental et social, et ne consiste pas seulement en une absence de maladie ou d'infirmité ». Définition de l'Organisation Mondiale de la Santé.

représentation des problématiques de santé : sex ratio

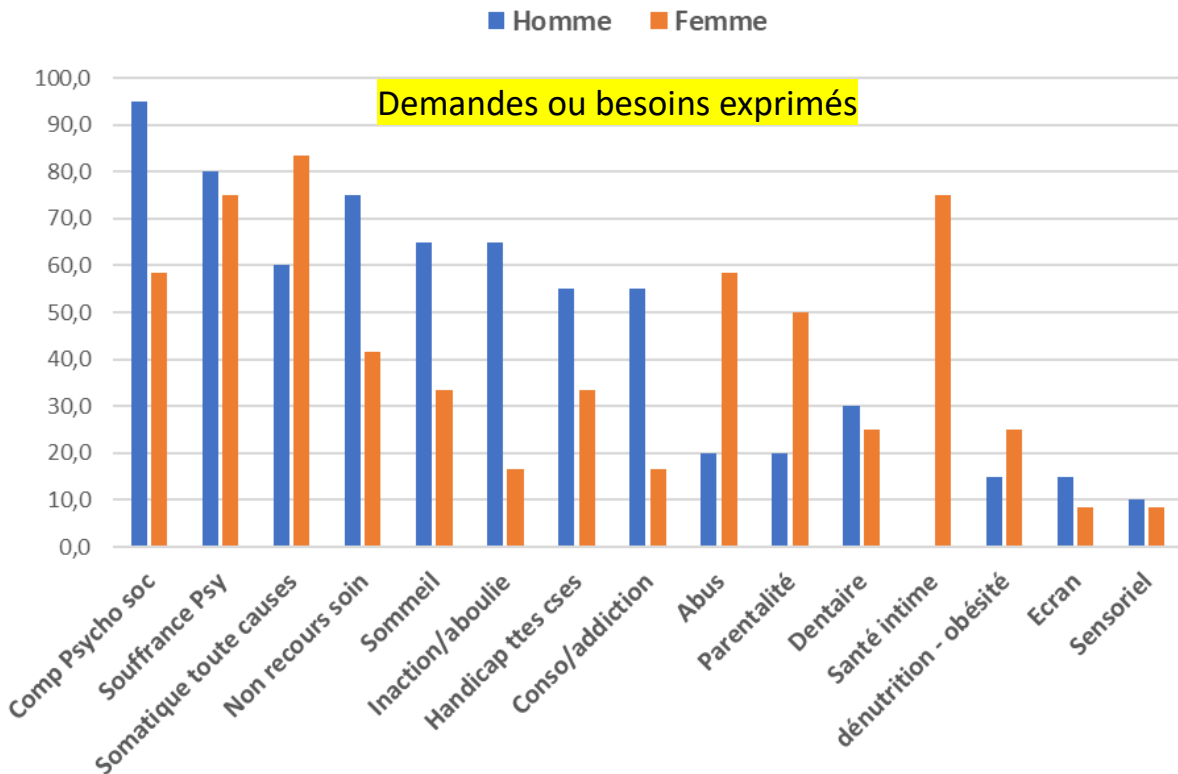

En moyenne, concernant la cohorte accompagnée en 2023, Les jeunes souffrent de 6 des problématiques recensées - L'écart type est de 2,5. Les différences ne sont pas significatives entre hommes et femmes.

Le constat d'un **NON RECOURS** au soin de santé lorsqu'une souffrance pourtant explicite vient empêcher le jeune dans sa vie citoyenne concerne **20 jeunes** sur 32.

Effectifs : n= 32 :

Hommes : 20

Femmes : 12

Le retour dans le droit commun, la construction d'une autonomie, pour un public qui présente d'importantes fragilités ou facteurs de risque est le principal objectif poursuivi.

Autonomie dans le parcours de santé n=32

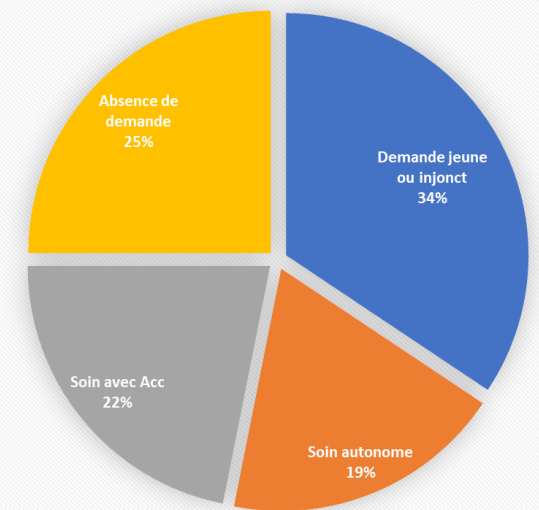

■ Demande jeune ou injonct ■ Soins autonomes
■ Soins avec Acc ■ Absence de demande

Suite au travail proposé au sein de l'équipe éducative et en bénéficiant de la confiance installée par le travail de secteur ou en Z.R.R. : **32 jeunes sont en contacts et 9 en phase d'accroche, de veille ou de maintien du lien.**

Pôle Santé

La difficulté à énoncer une souffrance, à réaliser qu'un état de mal-être n'est pas souhaitable est beaucoup plus présente chez les hommes : deux fois plus d'hommes « ignorent leur santé ». Les compétences d'orientation dans le système de santé et d'autonomie dans le parcours sont beaucoup plus développées chez les femmes.

Autonomie dans le parcours de santé n =20 jeunes hommes

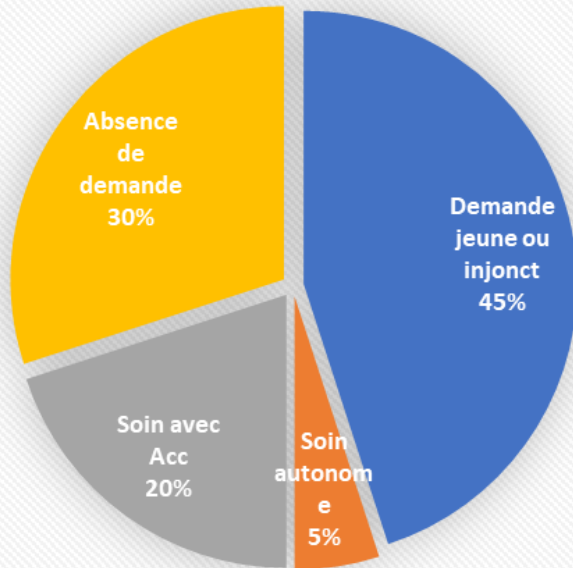

- Demande jeune ou injonct
- Soin autonome
- Soin avec Acc
- Absence de demande

Autonomie dans le parcours de santé n =12 jeunes femmes

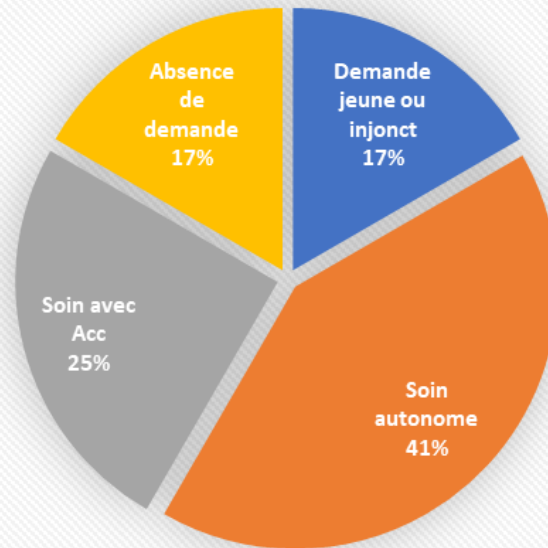

- Demande jeune ou injonct
- Soin autonome
- Soin avec Acc
- Absence de demande

Le travail d'accompagnement vers les droits, de mise à jour de situations administratives, de demande des droits CPAM en tant que jeune adulte, de demandes de CMU ou de Complémentaire Santé Solidaire concerne 20 jeunes sur les 32, 10 hommes et 10 femmes.

Les Actions collectives « Santé »

Les actions Collectives ont pris la forme de 6 interventions dans l'année 2023, pour 18 jeunes :

- L'accueil du public au colloque interprofessionnel des acteurs de santé à l'Odysée le 3 Février (4 jeunes)
- 2 Participations : à la sortie Hors les murs de la Villa santé de l'équipe de santé publique du Centre Hospitalier de Px en juin et novembre (4 jeunes)
- La réalisation d'un porteur de Parole sur l'axe Santé Sexuelle en Juin (6 jeunes)
- La participation à l'inauguration des locaux d'addiction France (3 jeunes)
- La création d'une bande dessinée par un groupe de jeune du chemin en collaboration avec des professionnels (6 jeunes) de la Cie Ouïe-dire.

90% des jeunes ayant participé à des ateliers ou chantier éducatifs en santé, ont opéré une mise en mouvement en direction du soin.



Contrat d'Engagement Jeunes : Jeunes en rupture

Durant l'année 2023, l'équipe du CEJ-JR « Le chemin » a rencontré ou a eu un contact avec **62 jeunes**, et **29 ont été accompagnés**. Plus d'un jeune sur deux ne se sera pas saisi du dispositif.
L'accompagnement renforcé est le marqueur principal de cette action.

- Sur 33 jeunes rencontrés, les critères du dispositif ont exclu 9 jeunes du dispositif.

- 2 partenaires importants dans l'orientation des jeunes sont la Mission locale du Ribéracois et la vallée de l'Isle 45% et l'association Le Chemin 34%.

Nous avons travaillé les 4 axes posés comme base de cet A.A.P. :

> **La santé** : 83% des jeunes expriment des besoins en santé. La Maison des Adolescents et le Pôle Santé de l'Association accompagnent ces jeunes en fonction de leurs besoins.

> **La mobilité** : Les 9 jeunes de l'agglomération de Périgueux peuvent se déplacer grâce aux moyens de transport de la ville.

En zone rurale, sans moyen de locomotion 90% ont des besoins en mobilité. C'est notre partenaire AFAC 24 qui mène des actions en ce sens (Plateforme MUST).

> **L'accès aux droits commun** : 96,5% des jeunes disent ne pas savoir faire l'ensemble des démarches administratives.

> **L'appui au logement** : Il est essentiellement travaillé avec l'A.S.D., via le SIAO.

Origine géographique

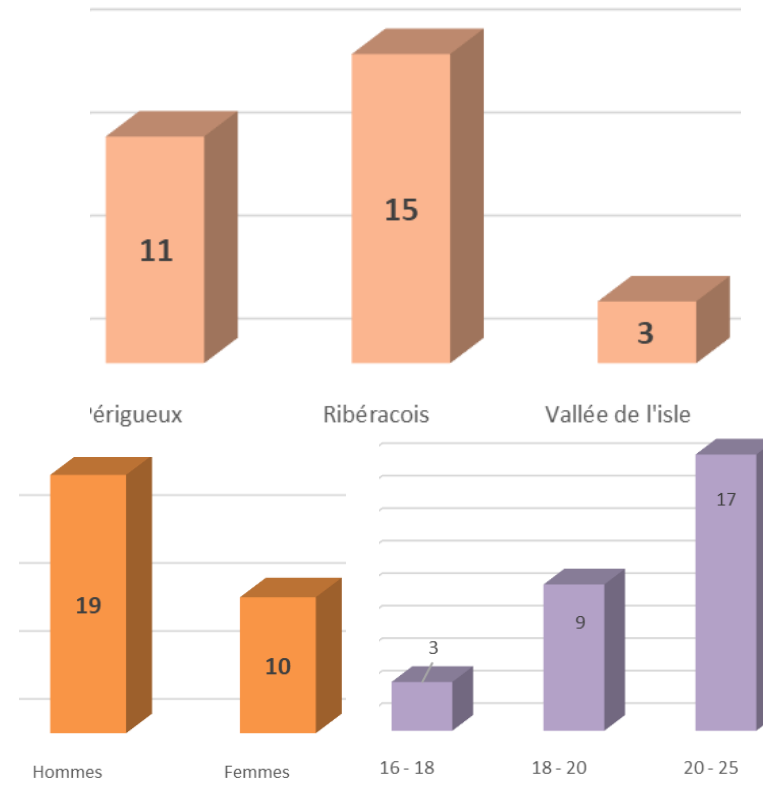

29 Jeunes ont été accompagnés par le dispositif CEJ-JR « Le Chemin ».

6 jeunes ne sont plus accompagnés par le dispositif

10 jeunes ont été ou sont en CEJ-JR.

Les jeunes habitant en zone rurale représentent **73%** des jeunes accompagnés.

➤ L'expérience des chantiers éducatifs est probante. 22 jeunes ont participé à minima, à une semaine de chantier sur l'agglomération et la zone rurale pour un total de : **1152 heures de chantiers en 2023**.



Pôle Socioprofessionnel : les chantiers éducatifs

Nombre d'heures de Chantiers Educatifs Jeunes N.E.E.T.

	AGGLO	Vallée Isle	Ribéracois	Total
Nombre de jeunes	71	77	30	178
H/F	59/12	59/18	29/1	147/31
<u>Sorties :</u>				
Emploi	10	10	5	25
Formation	3	3	0	6
CEJ	7	19	9	35
Action CEJ-Rupture	3	1	5	9
Déménagement	9	9	1	19
Abandon	10	10	3	23
Autre (obtention AAH)		2		2
Total	42	54	23	119
Nbre d'heures de chantier	4733,5	4152	1700	10585,5

2021/2023
178 Jeunes
Repérés

Soit 42.13% de
« sorties
positives »

Emplois : CDDI : 12	
CDD : 6	
CDI : 4	
CA : 1	
INTERIM : 1	
PEC (Parcours Emploi Compétence) : 1	
Formations : AFPA : 3	
MFR : 1	
ESRP : 1	
DROP : 1	

Pour terminer l'année 2023 avec la même dynamique, le Conseil Départemental nous a alloué 1500 heures de chantiers que nous avons utilisé de la manière suivante, du mois d'août à fin décembre 2023 :

	AGGLO	Vallée Isle	Ribéracois	Total
Nombre de jeunes	5	21	20	46
H/F	4 , 0	15 , 6	17 , 3	37 , 9
Nbre d'heures de chantier	154,5	615,5	633	1403

33 Chantiers Educatifs
différents 11.988 h30
Pourcentage de Femmes :
17,41 %

Pôle Socioprofessionnel en Z.R.R. : les chantiers éducatifs

Nature du chantier	Date début	Date fin
comcom La roche Chalais	01/06/2023	02/06/2023
ST Mussidan	01/06/2023	02/06/2023
Zap'Art	01/06/2023	02/06/2023
Comcom Ribéracois	05/06/2023	08/06/2023
ST Montpon	14/06/2023	16/06/2023
ST Mussidan	14/06/2023	16/06/2023
ST Razac	19/06/2023	22/06/2023
Vauclaire	19/06/2023	23/06/2023
Chantier culturel	27/06/2023	30/06/2023
Comcom Ribéracois	27/06/2023	30/06/2023
ST Mussidan	27/06/2023	30/06/2023
comcom La roche Chalais	03/07/2023	06/07/2023
ST Razac	03/07/2023	07/07/2023
Vauclaire	18/07/2023	21/07/2023
ST Mussidan	25/07/2023	28/07/2023
ST Mussidan	01/08/2023	04/08/2023
Riberacois	01/08/2023	04/08/2023
ST St Aulaye	26/09/2023	29/09/2023
Comcom Ribéracois	04/10/2023	06/10/2023
Zap'Art	10/10/2023	13/10/2023
ST St Aulaye	17/10/2023	19/10/2023
ST Montpon	17/10/2023	19/10/2023
Vauclaire	24/10/2023	27/10/2023
Comcom Riberacois	31/10/2023	02/11/2023
Vauclaire	07/11/2023	09/11/2023
ST Montpon	21/11/2023	24/11/2023
Chantier Agglo	15/11/2023	30/11/2023

Nature du chantier	Date début	Date fin
ST Montpon	04/12/2023	07/12/2023
Vauclaire	04/12/2023	07/12/2023
Comcom Ribéracois	12/12/2023	14/12/2023
Chantier Agglo	01/12/2023	22/12/2023
Vauclaire	18/12/2023	21/12/2023
Comcom Riberacois	29/01/2024	01/02/2024

		Vallée de l'Isle	
		Nombre de nouveaux jeunes	Total jeunes soutenus
de 16 à moins de 18 ans	H	2	2
	F	2	2
de 18 à moins de 21 ans	H	16	38
	F	1	12
21 à moins de 25 ans	H	8	34
	F	0	5
Plus de 25 ans	H	2	14
	F	0	0
TOTAL	H	28	88
	F	3	19
Soit 17,75% de femmes		31	107
RATION EN %		28,97	

Les Plateformes PIC-NEET de la Vallée de l'Isle et du Ribéracois, animées par la responsable des U.T. de Mussidan et de Ribérac (Conseil Départemental de la Dordogne) mobilisent des acteurs institutionnels du territoire.

C'est le lieu où sont validées les entrées et les sorties du dispositif. Les situations des jeunes N.E.E.T. font l'objet d'un examen et d'un suivi particulier qui mobilise les ressources partenariales de chaque Plateforme (La Mission Locale du Ribéracois / Vallée de l'Isle, le Centre Hospitalier de VAUCLAIRE, les services du département : Les Assistantes Sociales, R.S.A., A.E.D... Le S.A.I.S.P. de l'A.O.L., les C.I.A.S. et C.C.A.S., la P.J.J...). En 2023 les jeunes accompagnées dans le cadre du CEJ-JR bénéficient du réseau partenarial que constituent ces 2 plateformes, En 2023, ce sont **3 Femmes et 19 Hommes « nouveaux »** qui ont été positionnés sur ce dispositif.

Réalisations 2023/ Objectifs 2024

Réalisation des Objectifs 2023 :

- Réécriture du projet Associatif et du Projet de service 2024/2028,
- Mise en œuvre de l'Autoévaluation afin de préparer l'évaluation externe, Logiciel TRAJECT à découvrir
- Présence sociale dans les lieux où se rassemblent les jeunes relevant de la Prévention spécialisée (Observation sociale, présence et veille sociale) + Nouveau secteur éventuel
- Réponse à des appels à projet (Santé, socio-éducatif) sur les secteur d'habilitation P.S. et Z.R.R..
- Mise en œuvre > Repérage et Mobilisation/Accompagnement Secteur d'habilitation P.S. Jeunes NEET et éventuelle mise en œuvre de Chantiers Educatifs : Vallée de l'Isle et Ribéracois (Soumis à objectifs).
- Mise en œuvre de l'action C.E.J.-JR (Lauréat de cet AAP)

O.A. En 2023	O.N.A. En 2023	A réaliser en 2024
	X	
	X	
X		X
X		X
X		X
X		X

Objectifs 2024 :

- Mise en œuvre de la Feuille de route du Conseil Départemental de la Dordogne (2024 et années suivantes)
- Finalisation du Projet de Service 2024-2028

MERCI pour votre ATTENTION