

LES VALEURS ASSOCIATIVES

ASSOCIATION LE CHEMIN



En 2021, chantier éducatif bois et restauration de meubles.

Nos valeurs associatives:

- Agir pour une meilleure justice sociale;
- Promouvoir le droit à la dignité humaine;
- Garantir le respect de la Laïcité;
- Promouvoir une citoyenneté active et participative;
- Favoriser l'autonomie sociale.

L'Association développe sur un dispositif P.I.C.* des Chantiers Éducatifs sur son territoire d'habilitation, la Vallée de l'Isle et le Ribéracais.

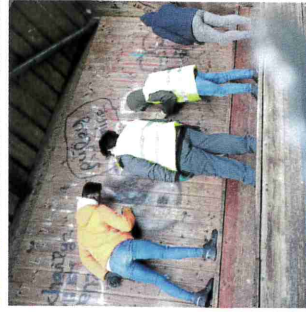
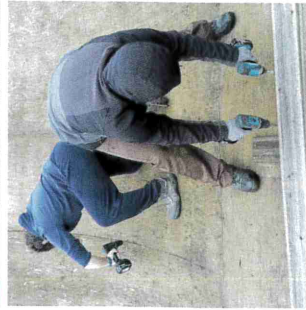

* P.I.C. : Plan d'Investissement dans les Compétences.

LE TERRITOIRE D'HABILITATION DE L'ÉQUIPE ÉDUCATIVE

TRAVAIL DE RUE

DU MARDI AU SAMEDI

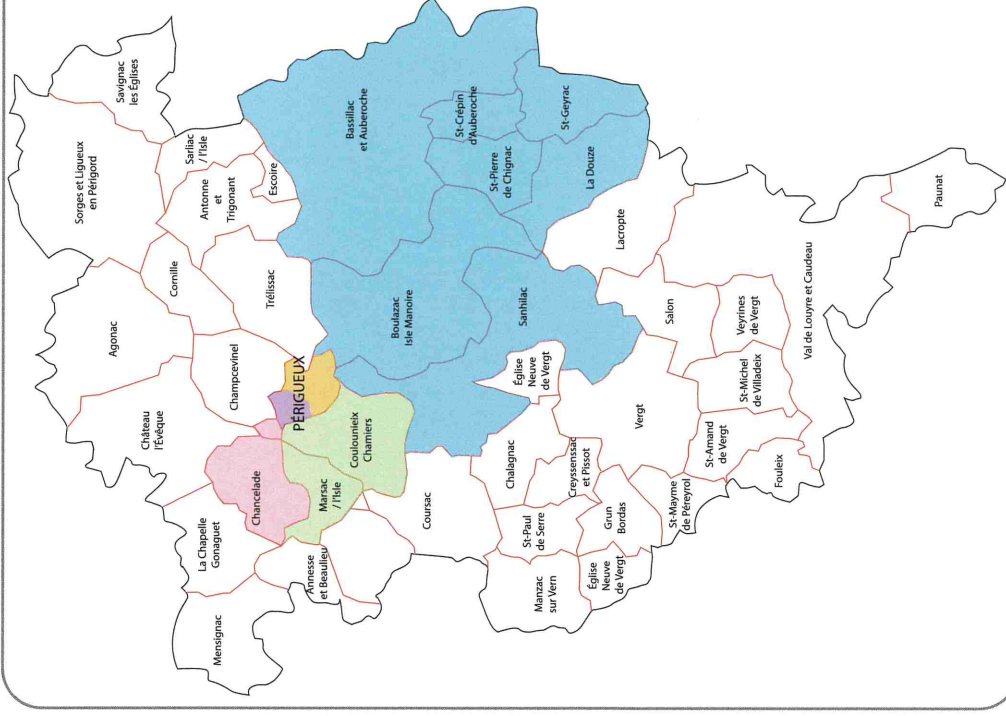

CHEF DE SERVICE du **Pôle éducatif et du Pôle socioprofessionnel**: Yoann COUTELLEC
06 15 04 31 14 / cds@lechemin24.fr

BOUCLE DE L'ISLE 42, chemin de Saltgourde - PÉRIGUEUX
preventionnga@lechemin24.fr
Fatima EL MEZABY: 06 48 60 52 62
Marc ROUMAGNE: 07 89 20 19 70
Frédéric TEKFAK: 06 48 62 57 37

CENTRE-VILLE ET ST GEORGES /MONDOUX 78 rue Victor Hugo - PÉRIGUEUX
preventioncv@lechemin24.fr
Alizée BERNARD: 06 34 69 13 71
Virginie PROTH: 06 86 59 38 96
Lyse PEYSSONNERIE: 07 79 96 51 47

COULOUNIEUX-CHAMIERES 26 rue Yves FARGES
COULOUNIEUX CHAMIERES
preventionccc@lechemin24.fr
Hélène D'ANGELIS: 06 86 59 87 04
Andis DELMAS: 07 89 20 34 55 ou Marie DUBUC: 06 35 81 36 11
Bruno LEMAITRE: 06 86 69 68 54

BOULAZAC-ISLE MANOIRE Bât 4 - Rue de Sienne ESPACE AGORA
BOULAZAC
preventionbim@lechemin24.fr
Olivier DELMAS: 06 48 91 41 00
Jean-Louis JUSTIN ou Stéphanie FOGLIANI: 06 89 97 34 59

CHANTIERS EDUCATIFS chantieragglo@lechemin24.fr
Eric BASPEYRAS: 07 89 20 34 73
preventioned@lechemin24.fr
Bertrand CUINGNET: 06 34 69 11 69

Accueil et administratif : 05 53 46 31 04
accueil@lechemin24.fr
Lundi au vendredi : 9h00-12h00 ; 14h00-17h00

L'Équipe Éducative de l'Association «LE CHEMIN» intervient sur le territoire des communes suivantes : Bassillac, Boulazac Isle Manoire, Chancelade, Coulounieix-Chamiers, La Douze, Eyllac, Marsac sur l'Isle, Marsaneix, Notre Dame-de-Sanilhac, Périgueux, Saint-Crépin d'Auberoche, Saint-Geyrac, Sainte-Marie-de-Chignac, Saint-Pierre-de-Chignac. **Public accompagné: les jeunes âgés de 12 à 29 ans et les habitants des quartiers dans le cadre du Développement Social Local.** **MISSIONS** : • Apporter un soutien matériel, éducatif et psychologique aux mineurs et à leur famille ou à tout détenteur de l'autorité parentale • Organiser des actions collectives visant à prévenir la marginalisation et à faciliter l'insertion ou la promotion sociale des jeunes et des familles • Mener des actions de protection de l'enfant • Maintenir les liens sociaux entre l'enfant et sa famille • Pourvoir à l'ensemble des besoins des mineurs et veiller à leur orientation, en collaboration avec leur famille ou leur représentant légal.

LES CHANTIERS ÉDUCATIFS

LA PRÉVENTION SPÉCIALISÉE s'adresse à des groupes de jeunes préadolescents, adolescents, jeunes adultes et particulièrement aux filles et garçons de 12 à 21/29 ans fragilisés par :

- Un sentiment d'exclusion ;
- L'expérience de la précarité ;
- L'insuffisance d'une présence d'un adulte référent.

Nos interventions contribuent également à la consolidation de l'environnement familial et au renforcement du rôle des parents.

Le « **TRAVAIL DE RUE** » qui nécessite d'aller vers les jeunes, implique le respect de quatre principes fondamentaux :

- La libre adhésion du jeune au projet d'aide éducative ; elle invite le jeune à devenir acteur de sa vie, à retrouver une identité et à réaliser son choix de vie au sein de la société.
- Le respect de l'anonymat : il permet d'instaurer une relation de confiance entre l'équipe éducative et le jeune.
- Les jeunes ne sont pas désignés par une instance administrative ou judiciaire, ils viennent de leur plein gré.
- La non-institutionnalisation renvoie aux notions de souplesse, de mobilité, d'adaptabilité. Les équipes doivent être disponibles et mettre en place de nombreuses initiatives dans les quartiers où elles interviennent afin d'impulser des actions visant à l'autonomie des personnes. Ces actions mises en œuvre sont relayées à d'autres partenaires qui vont les pérenniser.

Les professionnels de la PRÉVENTION SPÉCIALISÉE écoutent, soutiennent et accompagnent les jeunes dans des domaines spécifiques comme :

- Le développement social : réappropriation de l'espace public pour que les usagers puissent devenir acteurs de leur histoire et du territoire ;
- L'accompagnement vers la santé ;
- L'orientation scolaire et professionnelle ;
- La scolarité : rétablir le lien entre les parents et l'école ;
- L'insertion professionnelle (activités, connaissances du monde professionnel, chantiers éducatifs...) ;
- Les loisirs, les sorties, la pratique d'activités sportives, qui sont des supports médiatiques de l'intervention.

Pour la période de novembre 2021 à octobre 2023, l'association «Le Chemin» coordonne et propose des parcours pour les jeunes (16-29 ans) non scolarisés, sans formation et sans emploi sur la Vallée de l'Isle et le Ribéracois.

Pôle éducatif et socioprofessionnel - contact : Yoann Coutellec
06 15 04 31 14 / cds@lechemin24.fr

Coordonnateur socioprofessionnel - contact : Olivier Dangelser
06 73 30 58 80 / csp@lechemin24.fr



Travail, bienveillance, regain de confiance en soi et partage des savoirs lors des chantiers éducatifs réalisés par l'Association «Le Chemin»

ASSOCIATION «LE CHEMIN»

Service de Prévention Spécialisée

LE MERCURIAL

78 rue Victor Hugo - 24000 Périgueux

accueil@lechemin24.fr

05 53 46 31 04

- PERMANENCE administrative : Mylène Payan & Isabelle Kornak du lundi au vendredi : 9 h. - 12 h. / 14 h. - 17 h.
- Président : Philippe Spella
- Directeur : Eric Chopin - direction@lechemin24.fr

Recours et médiation : direction@lechemin24.fr

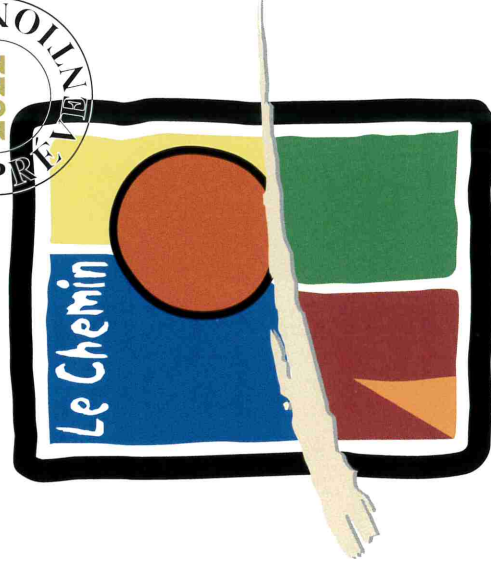

Association de Prévention

Dans le cadre de la Protection de l'Enfance, l'association Le Chemin «organise dans les lieux où se manifestent des risques d'inadaptation, des actions collectives visant à prévenir la marginalisation et faciliter l'insertion ou la promotion sociale des jeunes et leurs familles.»

(article L.221-1 du Code de l'Action sociale et des Familles,)

Tout savoir sur : www.lechemin24.fr